



"АГРИЯ ГРУП ХОЛДИНГ" АД

ДОПЪЛНИТЕЛНА ИНФОРМАЦИЯ КЪМ МЕЖДИННИЯ КОНСОЛИДИРАН ФИНАНСОВ ОТЧЕТ НА „АГРИЯ ГРУП ХОЛДИНГ“ АД ЗА ПЪРВОТО ШЕСТМЕСЕЧИЕ НА 2023 ГОДИНА ПО ЧЛ.12, АЛ.1, Т.4 ОТ НАРЕДБА №2 НА КФН

1. Информация за промените в счетоводната политика през отчетния период, причините за тяхното извършване и по какъв начин се отразяват на финансовия резултат и собствения капитал на емитента
Няма настъпила промяна в счетоводната политика на „Агрия Груп Холдинг“ АД през отчетното първо шестмесечие на 2023 г.

2. Информация за настъпили промени в икономическата група на емитента, ако участва в такава група
Има настъпили промени в икономическата група на „Агрия Груп Холдинг“ АД през отчетното първо шестмесечие на 2023 г.

„Агрия Груп Холдинг“ АД е придобило 100% от акциите от капитала на търговско дружество „Алмагест“ АД, развиващо дейност в областта на съхранението и преработката на зърнени култури за производство на биоетанол и в областта на търговията със зърнени култури и произведен от тях етанол.

Структура на икономическата група на “Агрия Груп Холдинг” АД

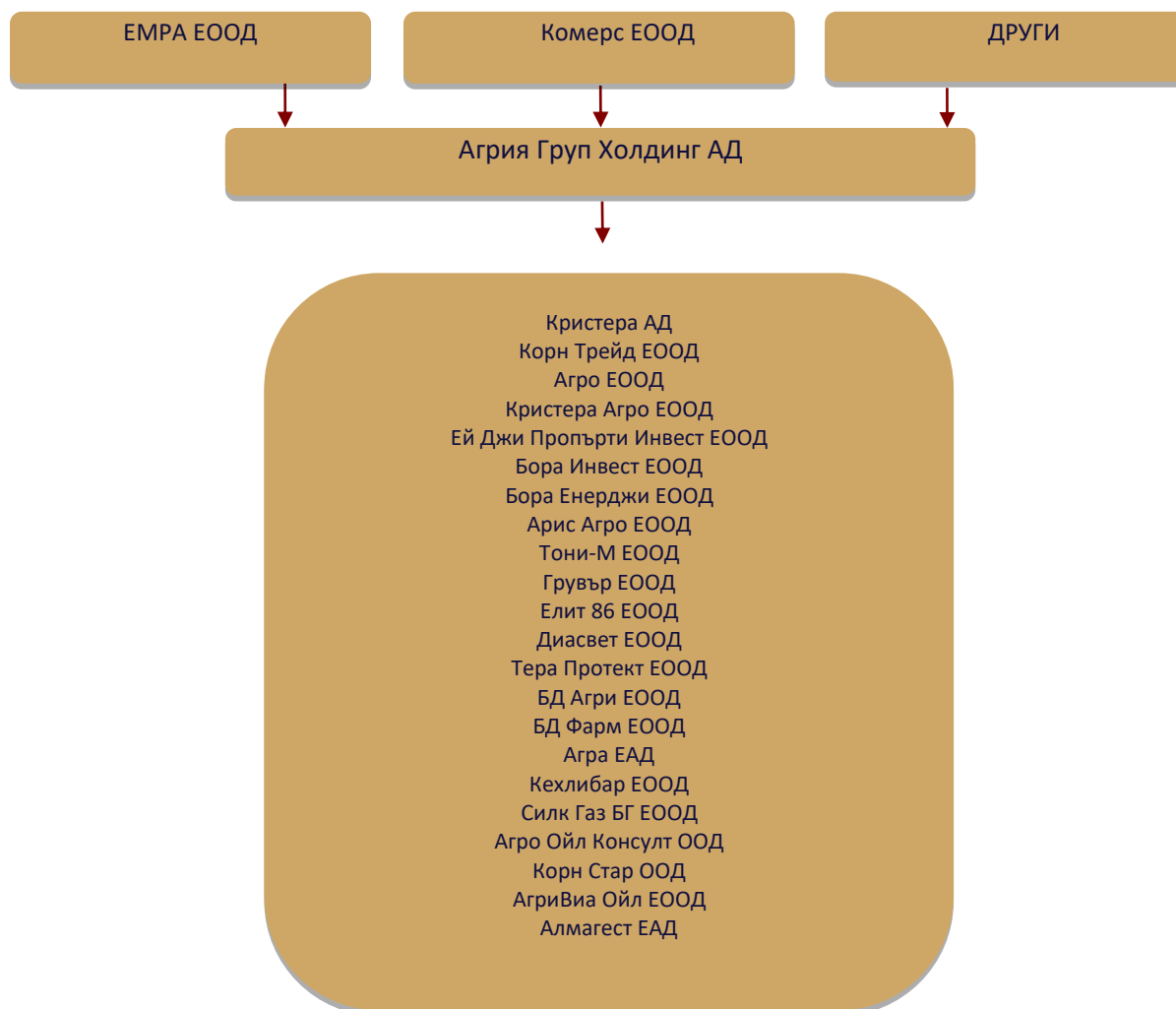



"АГРИЯ ГРУП ХОЛДИНГ" АД

3. Информация за резултатите от организационни промени в рамките на емитента, като преобразуване, продажба на дружества от икономическата група, апортни вноски от дружеството, даване под наем на имущество, дългосрочни инвестиции, преустановяване на дейност

Няма извършени организационни промени в рамките на емитента по смисъла на чл.12, ал.1, т.4, б."в" от Наредба №2 на КФН. Не е започнало производство по преобразуване. Не са извършвани апортни вноски. Не са извършвани продажби на дружества от икономическата група. Не е отдавано под наем имущество на дружеството. Няма преустановени дейности.

4. Становище на управителния орган относно възможностите за реализация на публикувани прогнози за резултатите от текущата финансова година, като се отчитат резултатите от текущото шестмесечие, както и информация за факторите и обстоятелствата, които ще повлияят на постигането на прогнозните резултати най-малко до края на текущата финансова година

„Агрия Груп Холдинг“ АД представя своевременно информация относно приходите от продажби и печалба. След направен анализ и с оглед финансовите резултати на Дружеството за първото шестмесечие на 2023 г., Съветът на директорите на „Агрия Груп Холдинг“ АД преценява, че оповестените прогнози са реалистични и отговарят на очакванията на корпоративното ръководство относно постигането на посочените в прогнозите показатели.

5. Информация за висящи съдебни, административни или арбитражни производства, касаещи задължения или вземания в размер най-малко 10 на сто от собствения капитал на емитента; ако общата стойност на задълженията или вземанията на емитента по всички образувани производства надхвърля 10 на сто от собствения му капитал, се представя информация за всяко производство поотделно.

Към края на първото шестмесечие на 2023 г. няма наличие на данни за висящи съдебни, административни или арбитражни производства, касаещи задължения или вземания в размер най-малко 10 на сто от собствения капитал на Дружеството.

6. Данни за лицата, притежаващи пряко и/или непряко най-малко 5 на сто от гласовете в общото събрание към края на съответното шестмесечие, и промените в притежаваните от лицата гласове за периода от началото на текущата финансова година до края на отчетния период

Към края на първото шестмесечие на 2023 г. следните лица притежават 5% и повече процента от гласовете в Общото събрание на Дружеството

Акционерна структура на "Агрия Груп Холдинг" АД към 30 юни 2023 г.

Име/Наименование на акционера	Притежаван брой акции/гласове в ОС	Процент от капитала
"Емра" ЕООД, град Варна	2 795 500	41.11 % от капитала
„Комерс“ ЕООД, град Търговище	1 855 639	27.29 % от капитала
Светломир Илиев Тодоров	697 355	10.26 % от капитала
Други физически и юридически лица	1 401 506	20.61 % от капитала



"АГРИЯ ГРУП ХОЛДИНГ" АД

7. Данни за акциите, притежавани от управителните и контролните органи на емитента към края на отчетния период, както и промените, настъпили за периода от началото на текущата финансова година до края на отчетния период за всяко лице поотделно

Към края на първото шестмесечие на 2023 г. има наличие на данни за притежавани от членовете на СД акции на Дружеството. Членът на Съвета на директорите Анна Димитрова Белчинска притежава 1 600 броя акции от капитала на „Агрия Груп Холдинг“ АД.

8. Информация относно сключените от емитента и от негови дъщерни дружества, в качеството им на заемополучатели, договори за заем с посочване на условията по тях, включително на крайните срокове за изплащане, както и информация за предоставени гаранции и поемане на задължения. Информация за отпуснатите от емитент и от негови дъщерни дружества заеми, предоставяне на гаранции или поемане на задължения общо към едно лице или негово дъщерно дружество, включително и на свързани лица с посочване на имена или наименование и ЕИК на лицето, характера на взаимоотношенията между емитента, или неговите дъщерни дружества и лицето заемополучател, размер на неизплатената главница, лихвен процент, дата на сключване на договора, краен срок на погасяване, размер на поето задължение, специфични условия, както и целта за която са отпуснати, в случай че са сключени като цели.

Съгласно Приложение

Emil Veselinov
Digitally signed by Emil
Veselinov Raykov
Date: 2023.08.17
15:57:12 +03'00'

За „Агрия Груп Холдинг“ АД: Raykov
Емил Райков – изпълнителен директор

Приложение към Допълнителна Информация към междинния финансов отчет на Агрив Груп Холдинг АД за първото шестмесечие на 2023 г.. по чл.12, ал.1 т.4 от Наредба №2 на КФН

1. Предоставени заеми 30.06.2023

В хил. лв.

Дружество	Предоставен заем на	ЕИК	Взаимоотношения - дъщерно/свързано лице/несв. лице	Размер на поетото задължение	Неизплатена главница	Лихвен процент	Дата на скл. на договора, вкл. допълн. споразумения	Краен срок за погасяване	Обезпечения	Целево обвързани (в случай, че са, посочване на целта, за която е отпуснат заема)	Специфични условия, различни от посочените в т.9 на Приложение 2 към Наредбата
Агрив Груп Холдинг АД	АГРА ЕАД	124690525	ДЪЩЕРНО ДРУЖЕСТВО	200	100	5,50%		30.6.2023	30.6.2024		субсидии
	АГРИКОРН СТАР ЕАД	204462180	НЕСВЪРЗАНО ЛИЦЕ	460	400	5,50%		30.6.2023	30.6.2024		субсидии
	АГРО ЕООД	103765583	ДЪЩЕРНО ДРУЖЕСТВО	300	300	5,50%		30.6.2023	30.6.2024		субсидии
	АРИС-АГРО ЕООД	124608460	ДЪЩЕРНО ДРУЖЕСТВО	100	100	5,50%		30.6.2023	30.6.2024		субсидии
	БД АГРИ ЕООД	103960661	ДЪЩЕРНО ДРУЖЕСТВО	1000	800	5,50%		30.6.2023	30.6.2024		субсидии
	БД ФАРМ ЕООД	175429573	ДЪЩЕРНО ДРУЖЕСТВО	200	200	5,50%		30.6.2023	30.6.2024		субсидии
	БОРА ЕНЕРДЖИ ЕООД	202309677	ДЪЩЕРНО ДРУЖЕСТВО	6500	6500	5,00%	26.5.2016/28.05.2021/01.01.2023		31.5.2026		
	БОРА ЕНЕРДЖИ ЕООД	202309677	ДЪЩЕРНО ДРУЖЕСТВО	5000	5000	5,00%	7.3.2022/01.01.2023		31.3.2027		
	БОРА ЕНЕРДЖИ ЕООД	202309677	ДЪЩЕРНО ДРУЖЕСТВО	3000	633	5,00%		7.3.2023	31.3.2028		
	БОРА ИНВЕСТ ЕООД	103794531	ДЪЩЕРНО ДРУЖЕСТВО	5000	2321	5,00%	26.2.2016/25.02.2021/03.01.2023		26.2.2026		
	ГРУВЪР ЕООД	200673632	ДЪЩЕРНО ДРУЖЕСТВО	100	100	5,50%		30.6.2023	30.6.2024		субсидии
	ДИАСВЕТ ЕООД	117595265	ДЪЩЕРНО ДРУЖЕСТВО	150	150	5,50%		30.6.2023	30.6.2024		субсидии
	ЕКО ХЕРБС ЕАД	204522624	НЕСВЪРЗАНО ЛИЦЕ	50	50	5,50%		30.6.2023	30.6.2024		субсидии
	ЕЛИТ - 86 ЕООД	124718585	ДЪЩЕРНО ДРУЖЕСТВО	100	100	5,50%		30.6.2023	30.6.2024		субсидии
	КРИСТЕРА - АГРО ЕООД	125506526	ДЪЩЕРНО ДРУЖЕСТВО	2240	2000	5,50%		30.6.2023	30.6.2024		субсидии
	КРИСТЕРА - АГРО ЕООД	125506526	ДЪЩЕРНО ДРУЖЕСТВО	5000	200	5,00%		4.1.2022/03.01.2023	31.12.2027		
	ТОНИ - М ЕООД	124620498	ДЪЩЕРНО ДРУЖЕСТВО	200	200	5,50%		30.6.2023	30.6.2024		субсидии
	СИЛК ГАЗ БГ ЕООД	200491658	ДЪЩЕРНО ДРУЖЕСТВО	2000	2000	5,00%	1.3.2022/03.01.2023		1.3.2027		
	СИЛК ГАЗ БГ ЕООД	200491658	ДЪЩЕРНО ДРУЖЕСТВО	2000	2000	5,00%	20.6.2022/03.01.2023		30.6.2027		
	СИЛК ГАЗ БГ ЕООД	200491658	ДЪЩЕРНО ДРУЖЕСТВО	2000	632	5,00%	26.7.2022/03.01.2023		31.7.2027		
КОРН СТАР ООД	206566256	СВЪРЗАНО ЛИЦЕ	900	900	5,50%		30.6.2023	30.6.2024		субсидии	
КОРН СТАР ООД	206566256	СВЪРЗАНО ЛИЦЕ	500	164	5,00%		13.6.2023	31.12.2024			
Агра ЕАД	КРИСТЕРА АГРО ЕООД	125506526	СВЪРЗАНО ЛИЦЕ	4500	4500	5,00%	01.12.2017/02.01.2018/01.09.2018/18.12.2019/14.01.2019/16.12.2019/15.06.2020/30.12.2021/03.01.2023		31.12.2024		
	КРИСТЕРА АГРО ЕООД	125506526	СВЪРЗАНО ЛИЦЕ	2000	1618	5,00%	08.11.2022/03.01.2023		31.12.2024		
Агро ЕООД	КРИСТЕРА АГРО ЕООД	125506526	СВЪРЗАНО ЛИЦЕ	1000	1000	5,00%	10.12.2019/29.12.2020/03.01.2023		31.12.2024		
	КРИСТЕРА АГРО ЕООД	125506526	СВЪРЗАНО ЛИЦЕ	1000	1000	5,00%	01.08.2022/03.01.2023		31.12.2024		
	КРИСТЕРА АГРО ЕООД	125506526	СВЪРЗАНО ЛИЦЕ	500	500	5,00%	19.08.2022/03.01.2023		31.12.2024		
Арис Агро ЕООД	КРИСТЕРА - АГРО ЕООД	125506526	СВЪРЗАНО ЛИЦЕ	1300	1300	5,00%	10.04.2020/01.12.2020/03.01.2023		31.12.2024		
	КРИСТЕРА - АГРО ЕООД	125506526	СВЪРЗАНО ЛИЦЕ	100	40	5,00%	3.1.2023		31.12.2024		
БД Агри ЕООД	КРИСТЕРА - АГРО ЕООД	125506526	СВЪРЗАНО ЛИЦЕ	1500	1159	5,00%	05.05.2020/01.03.2021/03.01.2023		31.12.2024		
	КРИСТЕРА - АГРО ЕООД	125506526	СВЪРЗАНО ЛИЦЕ	1100	1100	5,00%	20.06.2022/03.01.2023		31.12.2024		
БД Фарм ЕООД	КРИСТЕРА АД	103273795	СВЪРЗАНО ЛИЦЕ	5000	1892	5,00%	23.12.2021/03.01.2023		31.12.2024		
	КРИСТЕРА - АГРО ЕООД	125506526	СВЪРЗАНО ЛИЦЕ	4500	3366	5,00%	16.11.2017/16.12.2017/02.01.2018/28.12.2018/27.12.2019/29.12.2020/30.12.2021/03.01.2023		31.12.2024		
Бора Енерджи ЕООД	АГРИВ ГРУП ХОЛДИНГ АД	148135254	СВЪРЗАНО ЛИЦЕ	6000	0	5,00%	02.07.2018/03.01.2023		31.12.2023		
	ЕНЕРДЖИ СОЛАР ТЕХНОЛОДЖ	206589858	СВЪРЗАНО ЛИЦЕ	200	200	5,10%		11.04.2022/03.01.2023/30.01.2023		1.2.2024	
	ЕНЕРДЖИ СОЛАР ТЕХНОЛОДЖ	206589858	СВЪРЗАНО ЛИЦЕ	200	200	5,10%		01.09.2022/03.01.2023		1.9.2024	
	ЕНЕРДЖИ СОЛАР ТЕХНОЛОДЖ	206589858	СВЪРЗАНО ЛИЦЕ	2500	2500	5,10%		18.11.2022/03.01.2023		31.12.2024	
	ЕНЕРДЖИ СОЛАР ТЕХНОЛОДЖ	206589858	СВЪРЗАНО ЛИЦЕ	250	70	5,10%		1.3.2023		31.12.2024	
Бора Инвест ЕООД					0,00%						

Грувър ЕООД	КРИСТЕРА АГРО ЕООД	125506526	СВЪРЗАНО ЛИЦЕ	3000	154	5,00%	20.12.2017/02.01.2018/02.12.2019/01.12.2020/20.12.2021/ 03.01.23	31.12.2024		
	КРИСТЕРА АГРО ЕООД	125506526	СВЪРЗАНО ЛИЦЕ	10000	4300	5,00%	26.09.2016/05.01.2017/02.01.2018/02.01.2018/20.12.2021/ 03.01.23	31.12.2024		
	КРИСТЕРА АГРО ЕООД	125506527	СВЪРЗАНО ЛИЦЕ	1000	891	5,00%		3.1.2023	31.12.2024	
Диасвет ЕООД	КРИСТЕРА - АГРО ЕООД	125506526	СВЪРЗАНО ЛИЦЕ	2500	1840	5,00%	01.08.2022/03.01.2023		31.12.2024	
Елит 86 ЕООД	КРИСТЕРА - АГРО ЕООД	125506526	СВЪРЗАНО ЛИЦЕ	1000	1000	5,00%		01.08.2022/03.01.2023	31.12.2024	
	КРИСТЕРА - АГРО ЕООД	125506526	СВЪРЗАНО ЛИЦЕ	1000	497	5,00%		22.11.2022/03.01.2023	31.12.2024	
Кехлибар ЕООД						0,00%				
ЕЙ ДЖИ ПРОПЪРТИ ИН	ЕЙ БИ ИНВЕСТМЪНТС ГРУП АД	206405947	НЕСВЪРЗАНО ЛИЦЕ	1476	1476	5,00%	29.3.2022/03.01.2023		31.12.2023	
	ЕЙ БИ ИНВЕСТМЪНТС ГРУП АД	206405947	НЕСВЪРЗАНО ЛИЦЕ	978	978	5,00%	12.7.2022/03.01.2023		12.7.2024	
Корн Стар ООД										
Корн Трейд ЕООД	ЕКО ХЕРБС ЕАД	204522624	НЕСВЪРЗАНО ЛИЦЕ	1000	0	2,00%		21.2.2022	31.8.2026	
	ЕКО ХЕРБС ЕАД	204522624	НЕСВЪРЗАНО ЛИЦЕ	2000	0	2,00%		30.3.2022	31.8.2026	
	КРИСТЕРА АГРО ЕООД	125506526	СВЪРЗАНО ЛИЦЕ	5400	0	3,00%		28.3.2022	31.12.2023	
	СИЛК ГАЗ БГ ЕООД	200491658	СВЪРЗАНО ЛИЦЕ	2000	1080	5,00%	04.03.2022/02.01.2023		31.12.2023	
	ЕЙ ДЖИ ПРОПЪРТИ ИНВЕСТ ЕО	131362354	СВЪРЗАНО ЛИЦЕ	1000	978	5,00%	30.7.2022/03.01.2023		30.7.2024	
	АГРИВИА ОЙЛ ЕООД	205836122	СВЪРЗАНО ЛИЦЕ	3000	3000	4,20%		1.9.2022	31.8.2023	
Кристера Агро	КОМЕРС ЕООД	125044589	НЕСВЪРЗАНО ЛИЦЕ	5000	5000	5,00%	24.09.2021/03.01.2023		31.12.2026	
	КОМЕРС ЕООД	125044589	НЕСВЪРЗАНО ЛИЦЕ	5500	5500	5,00%	01.11.2013/30.05.2014/01.05.2015/28.12.2015/04.01.2017/ 01.02.2018/02.01.2019/29.12.2020/03.01.2023		31.12.2024	
	КОМЕРС ЕООД	125044590	НЕСВЪРЗАНО ЛИЦЕ	5000	3258	5,00%	01.08.2022/03.01.2023		31.12.2026	
	ЕТ КАМЕН ШИШКОВ	117618493	НЕСВЪРЗАНО ЛИЦЕ	10000	4300	3,00%	04.08.2016/04.08.2021		4.8.2024	
	АГРИКОРН СТАР ЕАД	204462180	НЕСВЪРЗАНО ЛИЦЕ	4000	4000	5,00%	01.11.2018/10.06.2020/03.01.2023		31.12.2024	
	АГРИКОРН СТАР ЕАД	204462180	НЕСВЪРЗАНО ЛИЦЕ	4000	3292	5,00%	02.08.2021/03.01.2023		31.12.2024	
	ЕКО ХЕРБС ЕАД	204522624	НЕСВЪРЗАНО ЛИЦЕ	4000	1787	5,00%	15.09.2021/03.01.2023		31.8.2026	
Кристера АД	АГРИЯ ГРУП ХОЛДИНГ АД	148135254	СВЪРЗАНО ЛИЦЕ	10000	4620	5,00%	8.8.2016/02.08.2021/03.01.2023		8.8.2026	
	КРИСТЕРА - АГРО ЕООД	125506526	СВЪРЗАНО ЛИЦЕ	10000	0	5,00%	3.2.2020/03.01.2023		3.2.2025	
	БОРА ИНВЕСТ ЕООД	103794531	СВЪРЗАНО ЛИЦЕ	1000	1000	5,00%	26.09.2013/23.09.2021/03.01.2023		26.6.2026	
	БОРА ИНВЕСТ ЕООД	103794531	СВЪРЗАНО ЛИЦЕ	5000	1182	5,00%	1.3.2019/03.01.2023		1.3.2024	
	ЕКО ХЕРБС ЕАД	204522624	НЕСВЪРЗАНО ЛИЦЕ	6000	0	5,00%	2.8.2021/03.01.2023		31.8.2026	
	АГРО ОЙЛ КОНСУЛТ ООД	124561854	НЕСВЪРЗАНО ЛИЦЕ	400	0	5,00%	12.4.2022/03.01.2023		31.12.2023	
	АГРИКОРН СТАР ЕАД	204462180	НЕСВЪРЗАНО ЛИЦЕ	1000	1000	5,00%	12.8.2022/03.01.2023		31.8.2027	
	АГРИКОРН СТАР ЕАД	204462180	НЕСВЪРЗАНО ЛИЦЕ	4000	4000	5,00%		12.1.2023	31.1.2028	
	АГРИКОРН СТАР ЕАД	204462180	НЕСВЪРЗАНО ЛИЦЕ	10000	3030	5,00%		20.2.2023	28.2.2033	
	БОРА ЕНЕРДЖИ ЕООД	202309677	СВЪРЗАНО ЛИЦЕ	200	200	5,00%	31.8.2022/03.01.2023		1.9.2024	
	БОРА ЕНЕРДЖИ ЕООД	202309677	СВЪРЗАНО ЛИЦЕ	250	250	5,00%	25.11.2022/03.01.2023		31.12.2024	
	БОРА ЕНЕРДЖИ ЕООД	202309677	СВЪРЗАНО ЛИЦЕ	2000	1548	5,00%		10.1.2023	31.1.2025	
	ТЕРА ПРОТЕКТ ЕООД	202946357	СВЪРЗАНО ЛИЦЕ	200	50	5,00%	15.9.2022/03.01.2023		15.9.2023	
	ТЕРА ПРОТЕКТ ЕООД	202946357	СВЪРЗАНО ЛИЦЕ	400	199	5,00%		2.12.2022	31.12.2024	
	КОМЕРС ЕООД	125044589	НЕСВЪРЗАНО ЛИЦЕ	2000	1942	5,00%		27.6.2023	30.6.2028	
Силк Газ БГ ЕООД	НЯМА					0,00%				
Тера Протект ЕООД	АГРИЯ ГРУП ХОЛДИНГ АД	148135254	СВЪРЗАНО ЛИЦЕ	400	0	5,00%		10.08.2020/03.01.2023	10.8.2025	
Тони М ЕООД	КРИСТЕРА АГРО ЕООД	125506526	СВЪРЗАНО ЛИЦЕ	2000	1978	5,00%		16.12.2019/19.12.2022/03.01.2023	31.12.2024	
	АГРИЯ ГРУП ХОЛДИНГ АД	148135254	СВЪРЗАНО ЛИЦЕ	4000	3039	5,00%	03.10.2016/05.01.2017/01.10.2021/30.09.2022/03.01.2023		3.10.2023	
	КРИСТЕРА АГРО ЕООД	125506526	СВЪРЗАНО ЛИЦЕ	500	434	5,00%		01.08.2022/03.01.2023	31.12.2024	

2. Получени заеми 30.06.2023

В хил. лв.

Дружество	Получен заем от	ЕИК	Взаимоотношени я - дъщерно/свърза но лице/несв. лице	Размер на постотото задължение	Неизплатена главница	Лихвен процент	Дата на скл. на договора, вкл. допълн. споразумения	Краен срок за погасяване	Обезпечения	Целево обвързани (в случай, че са, посочване на целта, за която е отпуснат заема) да/не	Специфични условия, различни от посочените в т.9 на Приложение 2 към Наредбата да/не
Агрива Груп Холдинг АД	КРИСТЕРА АД	103273795	СВЪРЗАНО ЛИЦЕ	10000	4620	5,00%	8.8.2016/02.08.2021/03.01.2023	8.8.2026			
	БОРА ЕНЕРДЖИ ЕООД	202309677	СВЪРЗАНО ЛИЦЕ	6000	0	5,00%	2.7.2018/03.01.2023	31.12.2023			
	ТОНИ - М ЕООД	124620498	СВЪРЗАНО ЛИЦЕ	4000	3040	5,00%	3.10.2016/05.01.2017/30.09.2022/03.01.2023	3.10.2023			
	ТЕРА ПРОТЕКТ ЕООД	202946357	СВЪРЗАНО ЛИЦЕ	400	0	5,00%	10.8.2020/03.01.2023	10.8.2025			
	АЛМАГЕСТ ЕАД	175340142	СВЪРЗАНО ЛИЦЕ	10000	773	6,00%		15.3.2023	31.12.2024		
Агра ЕАД	АГРИЯ ГРУП ХОЛДИНГ АД	148135254	СВЪРЗАНО ЛИЦЕ	200	100	5,50%		30.6.2023	30.6.2024	СУБСИДИИ	
Агривиа Ойл ЕООД	КОРН ТРЕЙД ЕООД	103746472	СВЪРЗАНО ЛИЦЕ	3000	3000	4,20%		1.3.2023	31.8.2023		
	КОРН ТРЕЙД ЕООД	103746472	СВЪРЗАНО ЛИЦЕ	1900	0	5,00%			24.4.2023	3.7.2023	
	КОРН ТРЕЙД ЕООД	103746472	СВЪРЗАНО ЛИЦЕ	2000	0	5,00%			22.6.2023	30.6.2023	
	КОРН ТРЕЙД ЕООД	103746472	СВЪРЗАНО ЛИЦЕ	900	0	5,00%			26.6.2023	30.6.2023	
	ЗОДИАК ШИПИНГ ООД	103036390	НЕСВЪРЗАНО ЛИЦЕ	170	0	5,00%			7.6.2023	3.7.2023	
Агро ЕООД	АГРИЯ ГРУП ХОЛДИНГ АД	148135254	СВЪРЗАНО ЛИЦЕ	300	300	5,50%		30.6.2023	30.6.2024	СУБСИДИИ	
Арис Агро ЕООД	АГРИЯ ГРУП ХОЛДИНГ АД	148135254	СВЪРЗАНО ЛИЦЕ	100	100	5,50%		30.6.2023	30.6.2024	СУБСИДИИ	
БД Агри ЕООД	АГРИЯ ГРУП ХОЛДИНГ АД	148135254	СВЪРЗАНО ЛИЦЕ	1000	800	5,50%		30.6.2023	30.6.2024	СУБСИДИИ	
БД Фарм ЕООД	АГРИЯ ГРУП ХОЛДИНГ АД	148135254	СВЪРЗАНО ЛИЦЕ	200	200	5,50%		30.6.2023	30.6.2024	СУБСИДИИ	
Бора Енерджи ЕООД	АГРИЯ ГРУП ХОЛДИНГ АД	148135254	СВЪРЗАНО ЛИЦЕ	6500	6500	5,00%	26.5.2016/28.05.2021/01.01.2023	31.5.2026			
	АГРИЯ ГРУП ХОЛДИНГ АД	148135254	СВЪРЗАНО ЛИЦЕ	5000	5000	5,00%	07.03.2022/01.01.2023	31.3.2027			
	АГРИЯ ГРУП ХОЛДИНГ АД	148135254	СВЪРЗАНО ЛИЦЕ	3000	633	5,00%	07.03.2022/03.01.2023	31.3.2028			
	КРИСТЕРА АД	103273795	СВЪРЗАНО ЛИЦЕ	200	200	5,00%	31.08.2022/03.01.2023	1.9.2024			
	КРИСТЕРА АД	103273795	СВЪРЗАНО ЛИЦЕ	250	250	5,00%	25.11.2022/03.01.2023	31.12.2024			
	КРИСТЕРА АД	103273795	СВЪРЗАНО ЛИЦЕ	2000	1548	5,00%		10.1.2023	31.1.2025		
	КРИСТЕРА АД	103273795	СВЪРЗАНО ЛИЦЕ	5000	2322	5,00%	26.2.2016/25.02.2021/03.01.2023	26.2.2026			
Бора Инвест ЕООД	КРИСТЕРА АД	103273795	СВЪРЗАНО ЛИЦЕ	1000	1000	5,00%	26.09.2013/23.09.2021/03.01.2023	26.6.2026			
	КРИСТЕРА АД	103273795	СВЪРЗАНО ЛИЦЕ	5000	1182	5,00%	1.3.2019/03.01.2023	1.3.2024			
	КРИСТЕРА АД	103273795	СВЪРЗАНО ЛИЦЕ	5000	1182	5,00%	1.3.2019/03.01.2023	1.3.2024			
Грувър ЕООД	ЕТ КАМЕН ШИШКОВ	8601315380	НЕСВЪРЗАНО ЛИЦЕ	10000	4300	3,20%	04.08.2016/04.08.2021	4.8.2024			
Грувър ЕООД	АГРИЯ ГРУП ХОЛДИНГ АД	148135254	СВЪРЗАНО ЛИЦЕ	100	100	5,50%		30.6.2023	30.6.2024	СУБСИДИИ	
Грувър ЕООД	АГРИЯ ГРУП ХОЛДИНГ АД	148135254	СВЪРЗАНО ЛИЦЕ	100	100	0,00%					
Диасвет ЕООД	АГРИЯ ГРУП ХОЛДИНГ АД	148135254	СВЪРЗАНО ЛИЦЕ	150	150	5,50%		30.6.2023	30.6.2024	СУБСИДИИ	
Елит 86 ЕООД	АГРИЯ ГРУП ХОЛДИНГ АД	148135254	СВЪРЗАНО ЛИЦЕ	100	100	5,50%		30.6.2023	30.6.2024	СУБСИДИИ	
Кехлибар ЕООД											
Ей Джи Пропърти Инвест ЕООД	КОРН ТРЕЙД ЕООД	103647462	СВЪРЗАНО ЛИЦЕ	1000	978	5,00%	30.7.2022/03.01.2023	30.7.2024			
Корн Стар ООД	АГРИЯ ГРУП ХОЛДИНГ АД	148135254	СВЪРЗАНО ЛИЦЕ	900	900	5,50%		30.6.2023	30.6.2024	СУБСИДИИ	
	АГРИЯ ГРУП ХОЛДИНГ АД	148135254	СВЪРЗАНО ЛИЦЕ	164	164	5,00%		13.6.2023	31.12.2024		
Корн Трейд ЕООД						3,00%					
Кристера Агро	АГРИЯ ГРУП ХОЛДИНГ АД	148135254	СВЪРЗАНО ЛИЦЕ	2240	2000	5,50%		30.6.2023	30.6.2024		

	АГРИЯ ГРУП ХОЛДИНГ АД	148135254	СВЪРЗАНО ЛИЦЕ	5000	200	5,00%	4.1.2022	31.12.2027			
	АГРО ЕООД	103765583	СВЪРЗАНО ЛИЦЕ	1000	1000	5,00%	10.12.2019/29.12.2020/03.01.2023	31.12.2024			
	АГРО ЕООД	103765583	СВЪРЗАНО ЛИЦЕ	1000	1000	5,00%	01.08.2022/03.01.2023	31.12.2024			
	АГРО ЕООД	103765583	СВЪРЗАНО ЛИЦЕ	500	500	5,00%	19.08.2022/03.01.2023	31.12.2024			
	ЕЛИТ - 86 ЕООД	124718586	СВЪРЗАНО ЛИЦЕ	1000	1000	5,00%	01.08.2022/03.01.2023	31.12.2024			
	ЕЛИТ - 86 ЕООД	124718586	СВЪРЗАНО ЛИЦЕ	1000	497	5,00%	22.11.2022/03.01.2023	31.12.2024			
	ГРУВЪР ЕООД	200673632	СВЪРЗАНО ЛИЦЕ	3000	154	5,00%	20.12.2017/02.01.2018/02.12.2019/01.12.2020/20.12.2021/03.01.2023	31.12.2024			
	ГРУВЪР ЕООД	200673632	СВЪРЗАНО ЛИЦЕ	10000	4300	5,00%	26.09.2016/05.01.2017/02.01.2018/02.01.2018/20.12.2021/03.01.2023	31.12.2024			
	ГРУВЪР ЕООД	200673632	СВЪРЗАНО ЛИЦЕ	1000	891	5,00%	3.1.2023	31.12.2024			
	БД ФАРМ ЕООД	175429573	СВЪРЗАНО ЛИЦЕ	4500	3366	5,00%	16.11.2017/16.12.2017/02.01.2018/28.12.2018/27.12.2019/29.12.2020/30.12.2021/03.01.2023	31.12.2024			
	ДИАСВЕТ ЕООД	117595265	СВЪРЗАНО ЛИЦЕ	2500	1840	5,00%	01.08.2022/03.01.2023	31.12.2024			
	АГРА ЕАД	124690525	СВЪРЗАНО ЛИЦЕ	4500	4500	5,00%	01.12.2017/02.01.2018/01.09.2018/18.12.2019/14.01.2019/16.12.2019/15.06.2020/30.12.2021/03.01.2023	31.12.2024			
	АГРА ЕАД	124690525	СВЪРЗАНО ЛИЦЕ	2000	1618	5,00%	08.11.2022/03.01.2023	31.12.2024			
	АРИС-АГРО ЕООД	124608460	СВЪРЗАНО ЛИЦЕ	1300	1300	5,00%	10.04.2020/01.12.2020/03.01.2023	31.12.2024			
	АРИС-АГРО ЕООД	124608460	СВЪРЗАНО ЛИЦЕ	100	40	5,00%	3.1.2023	31.12.2024			
	ТОНИ - М ЕООД	124620498	СВЪРЗАНО ЛИЦЕ	2000	1978	5,00%	16.12.2019/03.01.2023	31.12.2024			
	ТОНИ - М ЕООД	124620498	СВЪРЗАНО ЛИЦЕ	500	434	5,00%	01.08.2022/03.01.2023	31.12.2024			
	БД АГРИ ЕООД	103960661	СВЪРЗАНО ЛИЦЕ	1500	1159	5,00%	05.05.2020/01.03.2021/03.01.2023	31.12.2024			
	БД АГРИ ЕООД	103960662	СВЪРЗАНО ЛИЦЕ	1100	1100	5,00%	20.06.2022/03.01.2023	31.12.2024			
Кристера АД	БД ФАРМ ЕООД	175429573	СВЪРЗАНО ЛИЦЕ	5000	1892	5,00%	23.12.2021/03.01.2023	31.12.2024			
Силк Газ БГ ЕООД	АГРИЯ ГРУП ХОЛДИНГ АД	148135286	СВЪРЗАНО ЛИЦЕ	2000	2000	5,00%	1.3.2022/03.01.2023	1.3.2027			
	АГРИЯ ГРУП ХОЛДИНГ АД	148135286	СВЪРЗАНО ЛИЦЕ	2000	2000	5,00%	20.6.2022/03.01.2023	30.6.2027			
	АГРИЯ ГРУП ХОЛДИНГ АД	148135286	СВЪРЗАНО ЛИЦЕ	2000	632	5,00%	26.7.2022/03.01.2023	31.7.2027			
	КОРН ТРЕЙД ЕООД	103746472	СВЪРЗАНО ЛИЦЕ	2000	1080	5,00%	04.03.2022/02.01.2023	31.12.2023			
Тера Протект ЕООД	КРИСТЕРА АД	103273795	СВЪРЗАНО ЛИЦЕ	200	50	5,00%	15.09.2022/03.01.2023	15.9.2023			
	КРИСТЕРА АД	103273795	СВЪРЗАНО ЛИЦЕ	400	199	5,00%	2.12.2022	31.12.2024			
Тони М ЕООД	АГРИЯ ГРУП ХОЛДИНГ АД	148135286	СВЪРЗАНО ЛИЦЕ	200	200	5,50%	30.6.2023	30.6.2024		СУБСИДИИ	

За Агрива Груп Холдинг АД
Емил Райков

Emil
Veselinov
Raykov

Digitally signed
by Emil
Veselinov Raykov
Date: 2023.07.24
16:07:16 +03'00'