



"АГРИЯ ГРУП ХОЛДИНГ" АД

ДОПЪЛНИТЕЛНА ИНФОРМАЦИЯ КЪМ МЕЖДИННИЯ ФИНАНСОВ ОТЧЕТ НА „АГРИЯ ГРУП ХОЛДИНГ“ АД ЗА ТРЕТОТО ТРИМЕСЕЧИЕ НА 2023 ГОДИНА ПО ЧЛ.12, АЛ.1, Т.4 ОТ НАРЕДБА №2 НА КФН

1. Информация за промените в счетоводната политика през отчетния период, причините за тяхното извършване и по какъв начин се отразяват на финансовия резултат и собствения капитал на емитента
Няма настъпила промяна в счетоводната политика на „Агрия Груп Холдинг“ АД през отчетното трето тримесечие на 2023 г.

2. Информация за настъпили промени в икономическата група на емитента, ако участва в такава група
Няма настъпили промени в икономическата група на „Агрия Груп Холдинг“ АД през отчетното трето тримесечие на 2023 г.

Структура на икономическата група на “Агрия Груп Холдинг” АД

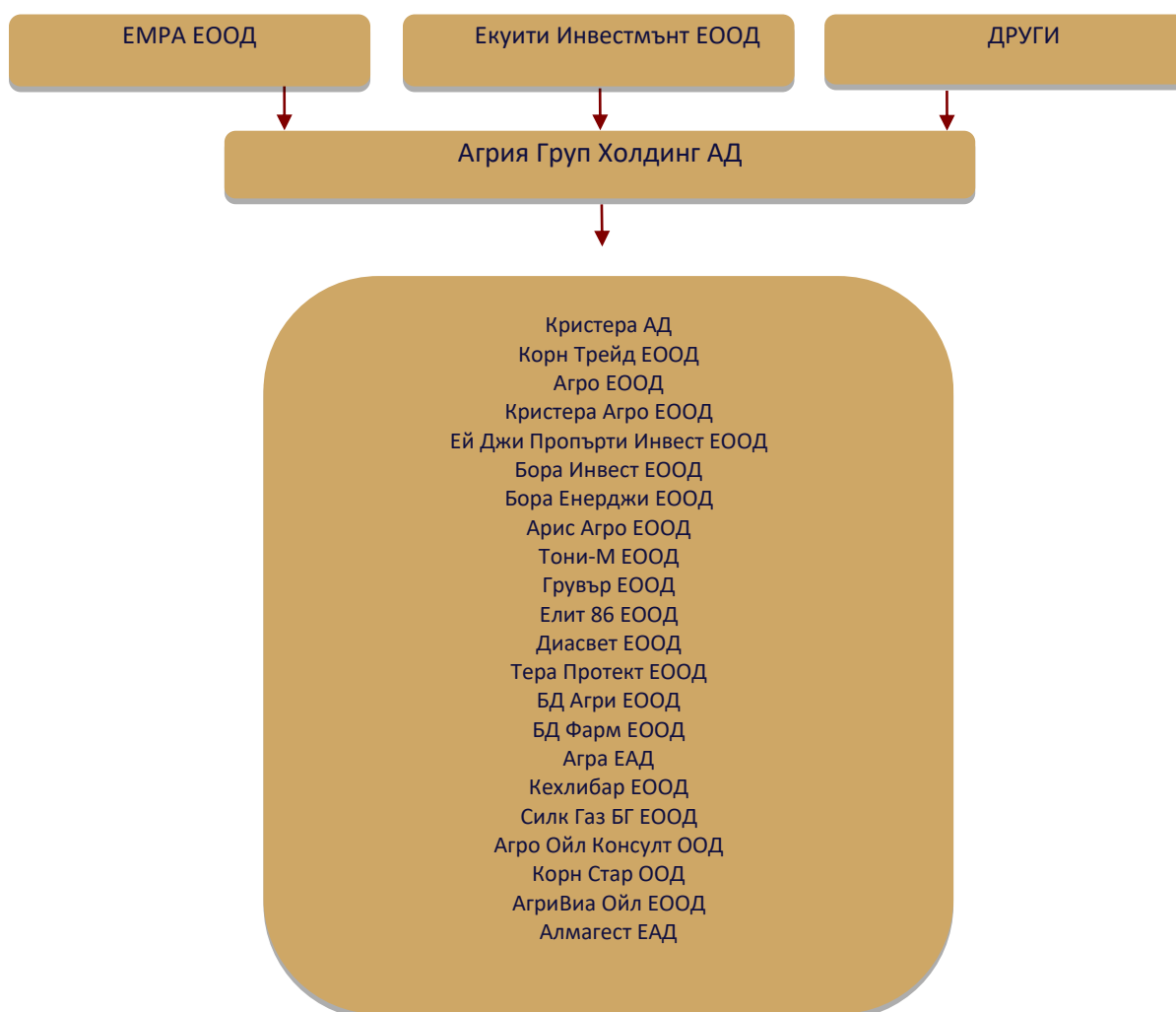



"АГРИЯ ГРУП ХОЛДИНГ" АД

3. Информация за резултатите от организационни промени в рамките на емитента, като преобразуване, продажба на дружества от икономическата група, апортни вноски от дружеството, даване под наем на имущество, дългосрочни инвестиции, преустановяване на дейност

Няма извършени организационни промени в рамките на емитента по смисъла на чл.12, ал.1, т.4, б."в" от Наредба №2 на КФН. Не е започнало производство по преобразуване. Не са извършвани апортни вноски. Не са извършвани продажби на дружества от икономическата група. Не е отдавано под наем имущество на дружеството. Няма преустановени дейности.

4. Становище на управителния орган относно възможностите за реализация на публикувани прогнози за резултатите от текущата финансова година, като се отчитат резултатите от текущото тримесечие, както и информация за факторите и обстоятелствата, които ще повлияят на постигането на прогнозните резултати най-малко до края на текущата финансова година

„Агрия Груп Холдинг“ АД представя своевременно информация относно приходите от продажби и печалба. След направен анализ и с оглед финансовите резултати на Дружеството за третото тримесечие на 2023 г., Съветът на директорите на „Агрия Груп Холдинг“ АД преценява, че оповестените прогнози са реалистични и отговарят на очакванията на корпоративното ръководство относно постигането на посочените в прогнозите показатели.

5. Информация за висящи съдебни, административни или арбитражни производства, касаещи задължения или вземания в размер най-малко 10 на сто от собствения капитал на емитента; ако общата стойност на задълженията или вземанията на емитента по всички образувани производства надхвърля 10 на сто от собствения му капитал, се представя информация за всяко производство поотделно.

Към края на третото тримесечие на 2023 г. няма наличие на данни за висящи съдебни, административни или арбитражни производства, касаещи задължения или вземания в размер най-малко 10 на сто от собствения капитал на Дружеството.

6. Данни за лицата, притежаващи пряко и/или непряко най-малко 5 на сто от гласовете в общото събрание към края на съответното тримесечие, и промените в притежаваните от лицата гласове за периода от началото на текущата финансова година до края на отчетния период

Към края на третото тримесечие на 2023 г. следните лица притежават 5% и повече процента от гласовете в Общото събрание на Дружеството

Акционерна структура на "Агрия Груп Холдинг" АД към 30 септември 2023 г.

Име/Наименование на акционера	Притежаван брой акции/гласове в ОС	Процент от капитала
"Емра" ЕООД град Варна	2 955 500	43.46 % от капитала
„Екуити Инвестмънт“ ЕООД град Търговище	1 695 639	24.94 % от капитала
Светломир Илиев Тодоров	697 355	10.26 % от капитала
Други физически и юридически лица	1 451 506	21.34 % от капитала



"АГРИЯ ГРУП ХОЛДИНГ" АД

7. Данни за акциите, притежавани от управителните и контролните органи на емитента към края на отчетния период, както и промените, настъпили за периода от началото на текущата финансова година до края на отчетния период за всяко лице поотделно

Към края на третото тримесечие на 2023 г. има наличие на данни за притежавани от членовете на СД акции на Дружеството. Членът на Съвета на директорите Анна Димитрова Белчинска притежава 1 600 броя акции от капитала на „Агрива Груп Холдинг“ АД.

8. Информация относно сключените от емитента и от негови дъщерни дружества, в качеството им на заемополучатели, договори за заем с посочване на условията по тях, включително на крайните срокове за изплащане, както и информация за предоставени гаранции и поемане на задължения. Информация за отпуснатите от емитент и от негови дъщерни дружества заеми, предоставяне на гаранции или поемане на задължения общо към едно лице или негово дъщерно дружество, включително и на свързани лица с посочване на имена или наименования и ЕИК на лицето, характера на взаимоотношенията между емитента, или неговите дъщерни дружества и лицето заемополучател, размер на неизплатената главница, лихвен процент, дата на сключване на договора, краен срок на погасяване, размер на поето задължение, специфични условия, както и целта за която са отпуснати, в случай че са сключени като цели.

Съгласно Приложение

Emil Veselinov
Raykov
Digitally signed by Emil Veselinov
Raykov
Date: 2023.10.26
14:13:09 +03'00'..

За „Агрива Груп Холдинг“ АД:Raykov.....
Емил Райков – изпълнителен директор

ПРИЛОЖЕНИЕ

към Допълнителна информация към междинния финансов отчет на "Агрива Груп Холдинг" АД за третото тримесечие на 2023 година по чл.12, ал.1, т.4, от Наредба №2 на КФН

1. Предоставени заеми 30.09.2023

В хил. лв.

Дружество	Предоставен заем на	ЕИК	Взаимоотношения - дъщерно/свързано лице/несв. лице	Размер на поетото задължение	Неизплатена главница	Лихвен процент	Дата на скл. на договора, вкл. допълн. споразумения	Краен срок за погасяване	Обезпечения	Целево обвързани (в случай, че са посочване на целта, за която е отпуснат заем)	Специфични условия, различни от посочените в т.9 на Приложение 2 към Наредбата
Агрива Груп Холдинг АД	АГРА ЕАД	124690525	ДЪЩЕРНО ДРУЖЕСТВО	200	100	5,50%	30.6.2023	30.6.2024		субсидии	
	АГРИКОРН СТАР ЕАД	204462180	НЕСВЪРЗАНО ЛИЦЕ	460	460	5,50%	30.6.2023	30.6.2024		субсидии	
	АГРО ЕООД	103765583	ДЪЩЕРНО ДРУЖЕСТВО	300	300	5,50%	30.6.2023	30.6.2024		субсидии	
	АРИС-АГРО ЕООД	124608460	ДЪЩЕРНО ДРУЖЕСТВО	100	100	5,50%	30.6.2023	30.6.2024		субсидии	
	БД АГРИ ЕООД	103960661	ДЪЩЕРНО ДРУЖЕСТВО	1000	1000	5,50%	30.6.2023	30.6.2024		субсидии	
	БД ФАРМ ЕООД	175429573	ДЪЩЕРНО ДРУЖЕСТВО	200	200	5,50%	30.6.2023	30.6.2024		субсидии	
	БОРА ЕНЕРДЖИ ЕООД	202309677	ДЪЩЕРНО ДРУЖЕСТВО	6500	6500	5,00%	26.5.2016/28.05.2021/01.01.2023	31.5.2026			
	БОРА ЕНЕРДЖИ ЕООД	202309677	ДЪЩЕРНО ДРУЖЕСТВО	5000	5000	5,00%	7.3.2022/01.01.2023	31.3.2027			
	БОРА ЕНЕРДЖИ ЕООД	202309677	ДЪЩЕРНО ДРУЖЕСТВО	3000	836	5,00%	7.3.2023	31.3.2028			
	БОРА ИНВЕСТ ЕООД	103794531	ДЪЩЕРНО ДРУЖЕСТВО	5000	2346	5,00%	26.2.2016/25.02.2021/03.01.2023	26.2.2026			
	ГРУВЪР ЕООД	200673632	ДЪЩЕРНО ДРУЖЕСТВО	100	100	5,50%	30.6.2023	30.6.2024		субсидии	
	ДИАСВЕТ ЕООД	117595265	ДЪЩЕРНО ДРУЖЕСТВО	150	150	5,50%	30.6.2023	30.6.2024		субсидии	
	ЕКО ХЕРБС ЕАД	204522624	НЕСВЪРЗАНО ЛИЦЕ	50	50	5,50%	30.6.2023	30.6.2024		субсидии	
	ЕЛИТ - 86 ЕООД	124718585	ДЪЩЕРНО ДРУЖЕСТВО	100	100	5,50%	30.6.2023	30.6.2024		субсидии	
	КРИСТЕРА - АГРО ЕООД	125506526	ДЪЩЕРНО ДРУЖЕСТВО	2240	2240	5,50%	30.6.2023	30.6.2024		субсидии	
	КРИСТЕРА - АГРО ЕООД	125506526	ДЪЩЕРНО ДРУЖЕСТВО	5000	200	5,00%	4.1.2022/03.01.2023	31.12.2027			
	ТОНИ - М ЕООД	124620498	ДЪЩЕРНО ДРУЖЕСТВО	200	200	5,50%	30.6.2023	30.6.2024		субсидии	
	СИЛК ГАЗ БГ ЕООД	200491658	ДЪЩЕРНО ДРУЖЕСТВО	2000	2000	5,00%	1.3.2022/03.01.2023	1.3.2027			
	СИЛК ГАЗ БГ ЕООД	200491658	ДЪЩЕРНО ДРУЖЕСТВО	2000	2000	5,00%	20.6.2022/03.01.2023	30.6.2027			
	СИЛК ГАЗ БГ ЕООД	200491658	ДЪЩЕРНО ДРУЖЕСТВО	2000	632	5,00%	26.7.2022/03.01.2023	31.7.2027			
КОРН СТАР ООД	206566256	СВЪРЗАНО ЛИЦЕ	900	900	5,50%	30.6.2023	30.6.2024		субсидии		
КОРН СТАР ООД	206566256	СВЪРЗАНО ЛИЦЕ	500	164	5,00%	13.6.2023	31.12.2024				
Агра ЕАД	КРИСТЕРА АГРО ЕООД	125506526	СВЪРЗАНО ЛИЦЕ	4500	4500	5,00%	01.12.2017/02.01.2018/01.09.2018/18.12.2019/14.0	31.12.2024			
	КРИСТЕРА АГРО ЕООД	125506526	СВЪРЗАНО ЛИЦЕ	2000	1618	5,00%	08.11.2022/03.01.2023	31.12.2024			
Агро ЕООД	КРИСТЕРА АГРО ЕООД	125506526	СВЪРЗАНО ЛИЦЕ	1000	1000	5,00%	10.12.2019/29.12.2020/03.01.2023	31.12.2024			
	КРИСТЕРА АГРО ЕООД	125506526	СВЪРЗАНО ЛИЦЕ	1000	1000	5,00%	01.08.2022/03.01.2023	31.12.2024			
	КРИСТЕРА АГРО ЕООД	125506526	СВЪРЗАНО ЛИЦЕ	500	500	5,00%	19.08.2022/03.01.2023	31.12.2024			
Арис Агро ЕООД	КРИСТЕРА - АГРО ЕООД	125506526	СВЪРЗАНО ЛИЦЕ	1300	1300	5,00%	10.04.2020/01.12.2020/03.01.2023	31.12.2024			
	КРИСТЕРА - АГРО ЕООД	125506526	СВЪРЗАНО ЛИЦЕ	100	40	5,00%	8.2.2023	31.12.2024			
БД Агри ЕООД	КРИСТЕРА - АГРО ЕООД	125506526	СВЪРЗАНО ЛИЦЕ	1500	1500	5,00%	05.05.2020/01.03.2021/03.01.2023	31.12.2024			
	КРИСТЕРА - АГРО ЕООД	125506526	СВЪРЗАНО ЛИЦЕ	1100	1100	5,00%	20.06.2022/03.01.2023	31.12.2024			
	КРИСТЕРА - АГРО ЕООД	125506526	СВЪРЗАНО ЛИЦЕ	2000	1359	5,00%	28.8.2023	31.12.2024			
	Агра ЕАД	124690525	СВЪРЗАНО ЛИЦЕ	160	160	5,00%	25.7.2023	31.12.2024			
БД Фарм ЕООД	КРИСТЕРА АД	103273795	СВЪРЗАНО ЛИЦЕ	5000	0	5,00%	23.12.2021/03.01.2023	31.12.2024			
	КРИСТЕРА - АГРО ЕООД	125506526	СВЪРЗАНО ЛИЦЕ	4500	3395	5,00%	16.11.2017/16.12.2017/02.01.2018/28.12.2018/27.1	31.12.2024			
Бора Енерджи ЕООД	АГРИВА ГРУП ХОЛДИНГ АД	148135254	СВЪРЗАНО ЛИЦЕ	6000	0	5,00%	02.07.2018/03.01.2023	31.12.2023			
	ЕНЕРДЖИ СОЛАР ТЕХНОЛОДЖИ	206589858	СВЪРЗАНО ЛИЦЕ	200	200	5,10%	11.04.2022/03.01.2023/30.01.2023	1.2.2024			
	ЕНЕРДЖИ СОЛАР ТЕХНОЛОДЖИ	206589858	СВЪРЗАНО ЛИЦЕ	200	200	5,10%	01.09.2022/03.01.2023	1.9.2024			
	ЕНЕРДЖИ СОЛАР ТЕХНОЛОДЖИ	206589858	СВЪРЗАНО ЛИЦЕ	2500	2500	5,10%	18.11.2022/03.01.2023	31.12.2024			
	ЕНЕРДЖИ СОЛАР ТЕХНОЛОДЖИ	206589858	СВЪРЗАНО ЛИЦЕ	250	70	5,10%	1.3.2023	31.12.2024			
Бора Инвест ЕООД					0,00%						

Грувър ЕООД	КРИСТЕРА АГРО ЕООД	125506526	СВЪРЗАНО ЛИЦЕ	10000	4300	5,00%	26.09.2016/05.01.2017/02.01.2018/.02.01.2018/20.	31.12.2024		
	КРИСТЕРА АГРО ЕООД	125506527	СВЪРЗАНО ЛИЦЕ	1000	775	5,00%	3.1.2023	31.12.2024		
Диасвет ЕООД	КРИСТЕРА - АГРО ЕООД	125506526	СВЪРЗАНО ЛИЦЕ	2500	1683	5,00%	01.08.2022/03.01.2023	31.12.2024		
Елит 86 ЕООД	КРИСТЕРА - АГРО ЕООД	125506526	СВЪРЗАНО ЛИЦЕ	1000	1000	5,00%	01.08.2022/03.01.2023	31.12.2024		
	КРИСТЕРА - АГРО ЕООД	125506526	СВЪРЗАНО ЛИЦЕ	1000	354	5,00%	22.11.2022/03.01.2023	31.12.2024		
Кехлибар ЕООД						0,00%				
ЕЙ ДЖИ ПРОПЪРТИ ИНВЕСТ	ЕЙ БИ ИНВЕСТМЪНТС ГРУП АД	206405947	НЕСВЪРЗАНО ЛИЦЕ	1476	1476	5,00%	29.3.2022/03.01.2023	31.12.2023		
	ЕЙ БИ ИНВЕСТМЪНТС ГРУП АД	206405947	НЕСВЪРЗАНО ЛИЦЕ	978	978	5,00%	12.7.2022/03.01.2023	12.7.2024		
	ЕЙ БИ ИНВЕСТМЪНТС ГРУП АД	206405947	НЕСВЪРЗАНО ЛИЦЕ	2738	2738	5,50%	23.05.2023/30.6.2023	16.7.2025		
Корн Стар ООД										
Корн Трейд ЕООД	ЕКО ХЕРБС ЕАД	204522624	НЕСВЪРЗАНО ЛИЦЕ	1000	0	2,00%	21.2.2022	31.8.2026		
	ЕКО ХЕРБС ЕАД	204522624	НЕСВЪРЗАНО ЛИЦЕ	2000	0	2,00%	30.3.2022	31.8.2026		
	КРИСТЕРА АГРО ЕООД	125506526	СВЪРЗАНО ЛИЦЕ	5400	0	3,00%	28.3.2022	31.12.2023		
	СИЛК ГАЗ БГ ЕООД	200491658	СВЪРЗАНО ЛИЦЕ	2000	1080	5,00%	04.03.2022/02.01.2023	31.12.2023		
	ЕЙ ДЖИ ПРОПЪРТИ ИНВЕСТ ЕО	131362354	СВЪРЗАНО ЛИЦЕ	1000	978	5,00%	30.7.2022/03.01.2023	30.7.2024		
Кристера Агро	КОМЕРС ЕООД	125044589	НЕСВЪРЗАНО ЛИЦЕ	5000	3400	5,00%	24.09.2021/03.01.2023	31.12.2026		
	КОМЕРС ЕООД	125044590	НЕСВЪРЗАНО ЛИЦЕ	5000	3308	5,00%	01.08.2022/03.01.2023	31.12.2026		
	ЕТ КАМЕН ШИШКОВ	117618493	НЕСВЪРЗАНО ЛИЦЕ	10000	4300	3,00%	04.08.2016/04.08.2021	4.8.2024		
	АГРИКОРН СТАР ЕАД	204462180	НЕСВЪРЗАНО ЛИЦЕ	4000	4000	5,00%	01.11.2018/10.06.2020/03.01.2023	31.12.2024		
	АГРИКОРН СТАР ЕАД	204462180	НЕСВЪРЗАНО ЛИЦЕ	4000	4000	5,00%	02.08.2021/03.01.2023	31.12.2024		
	АГРИКОРН СТАР ЕАД	204462180	НЕСВЪРЗАНО ЛИЦЕ	4000	2968	5,50%	25.7.2023	31.12.2025		
	ЕКО ХЕРБС ЕАД	204522624	НЕСВЪРЗАНО ЛИЦЕ	4000	1787	5,00%	15.09.2021/03.01.2023	31.8.2026		
Кристера АД	АГРИЯ ГРУП ХОЛДИНГ АД	148135254	СВЪРЗАНО ЛИЦЕ	10000	4865	5,00%	8.8.2016/02.08.2021/03.01.2023	8.8.2026		
	КРИСТЕРА - АГРО ЕООД	125506526	СВЪРЗАНО ЛИЦЕ	10000	0	5,00%	3.2.2020/03.01.2023	3.2.2025		
	БОРА ИНВЕСТ ЕООД	103794531	СВЪРЗАНО ЛИЦЕ	1000	1000	5,00%	26.09.2013/23.09.2021/03.01.2023	26.6.2026		
	БОРА ИНВЕСТ ЕООД	103794531	СВЪРЗАНО ЛИЦЕ	5000	1182	5,00%	1.3.2019/03.01.2023	1.3.2024		
	ЕКО ХЕРБС ЕАД	204522624	НЕСВЪРЗАНО ЛИЦЕ	6000	3620	5,00%	2.8.2021/03.01.2023	31.8.2026		
	АГРО ОЙЛ КОНСУЛТ ООД	124561854	НЕСВЪРЗАНО ЛИЦЕ	400	0	5,00%	12.4.2022/03.01.2023	31.12.2023		
	АГРИКОРН СТАР ЕАД	204462180	НЕСВЪРЗАНО ЛИЦЕ	1000	1000	5,00%	12.8.2022/03.01.2023	31.8.2027		
	АГРИКОРН СТАР ЕАД	204462180	НЕСВЪРЗАНО ЛИЦЕ	4000	4000	5,00%	12.1.2023	31.1.2028		
	АГРИКОРН СТАР ЕАД	204462180	НЕСВЪРЗАНО ЛИЦЕ	10000	6950	5,00%	20.2.2023	28.2.2033		
	БОРА ЕНЕРДЖИ ЕООД	202309677	СВЪРЗАНО ЛИЦЕ	200	200	5,00%	31.8.2022/03.01.2023	1.9.2024		
	БОРА ЕНЕРДЖИ ЕООД	202309677	СВЪРЗАНО ЛИЦЕ	250	250	5,00%	25.11.2022/03.01.2023	31.12.2024		
	БОРА ЕНЕРДЖИ ЕООД	202309677	СВЪРЗАНО ЛИЦЕ	2000	2000	5,00%	10.1.2023	31.1.2025		
	БОРА ЕНЕРДЖИ ЕООД	202309677	СВЪРЗАНО ЛИЦЕ	2000	900	5,00%	1.7.2023	31.7.2025		
	ТЕРА ПРОТЕКТ ЕООД	202946357	СВЪРЗАНО ЛИЦЕ	200	50	5,00%	15.9.2022/03.01.2023	15.9.2023		
	ТЕРА ПРОТЕКТ ЕООД	202946357	СВЪРЗАНО ЛИЦЕ	400	199	5,00%	2.12.2022	31.12.2024		
	КОМЕРС ЕООД	125044589	НЕСВЪРЗАНО ЛИЦЕ	2000	1942	5,00%	27.6.2023	30.6.2028		
	ЕЙ ДЖИ ПРОПЪРТИ ИНВЕСТ ЕО	131362354	СВЪРЗАНО ЛИЦЕ	2738	2738	5,50%	11.7.2023	31.7.2023		
Силк Газ БГ ЕООД	НЯМА					0,00%				
Тера Протект ЕООД	АГРИЯ ГРУП ХОЛДИНГ АД	148135254	СВЪРЗАНО ЛИЦЕ	400	0	5,00%	10.08.2020/03.01.2023	10.8.2025		
Тони М ЕООД	КРИСТЕРА АГРО ЕООД	125506526	СВЪРЗАНО ЛИЦЕ	2000	1193	5,00%	16.12.2019/19.12.2022/03.01.2023	31.12.2024		
	АГРИЯ ГРУП ХОЛДИНГ АД	148135254	СВЪРЗАНО ЛИЦЕ	4000	0	5,00%	016/05.01.2017/01.10.2021/30.09.2022/03.01.2023	3.10.2023		
	КРИСТЕРА АГРО ЕООД	125506526	СВЪРЗАНО ЛИЦЕ	500	434	5,00%	01.08.2022/03.01.2023	31.12.2024		
	КРИСТЕРА АГРО ЕООД	125506526	СВЪРЗАНО ЛИЦЕ	500	200	5,00%	18.9.2023	31.12.2023		
АЛМАГЕСТ	АГХ	148135254	СВЪРЗАНО ЛИЦЕ	10000	8991	6,00%	15.3.2023	31.12.2024		

2. Получени заеми 30.09.2023

Дружество	Получен заем от	ЕИК	Взаимоотношени я - дъщерно/свърза но лице/несв. лице	Размер на поетото задължение	Неизплатена главница	Лихвен процент	Дата на скл. на договора, вкл. допълн. споразумения	Краен срок за погасяване	Обезпечения	Целево обвързани (в случай, че са, посочване на целта, за която е отпуснат заема)	Специфични условия, различни от посочените в т.9 на Приложение 2 към Наредбата
Агрива Груп Холдинг АД	КРИСТЕРА АД	103273795	СВЪРЗАНО ЛИЦЕ	10000	4865	5,00%	8.8.2016/02.08.2021/03.01.2023	8.8.2026		да/не	да/не
	БОРА ЕНЕРДЖИ ЕООД	202309677	СВЪРЗАНО ЛИЦЕ	6000	0	5,00%	2.7.2018/03.01.2023	31.12.2023			
	ТОНИ - М ЕООД	124620498	СВЪРЗАНО ЛИЦЕ	4000	0	5,00%	3.10.2016/05.01.2017/30.09.2022/03.01.2023	3.10.2023			
	ТЕРА ПРОТЕКТ ЕООД	202946357	СВЪРЗАНО ЛИЦЕ	400	0	5,00%	10.8.2020/03.01.2023	10.8.2025			
	АЛМАГЕСТ ЕАД	175340142	СВЪРЗАНО ЛИЦЕ	10000	8991	6,00%		15.3.2023	31.12.2024		
Агра ЕАД	АГРИЯ ГРУП ХОЛДИНГ АД	148135254	СВЪРЗАНО ЛИЦЕ	200	200	5,50%		30.6.2023	30.6.2024	СУБСИДИИ	
	БД Агри ЕООД	103960661	СВЪРЗАНО ЛИЦЕ	160000	160000	5,00%		25.7.2023	31.12.2024		
АгриВиа Ойл ЕООД											
Агро ЕООД	АГРИЯ ГРУП ХОЛДИНГ АД	148135254	СВЪРЗАНО ЛИЦЕ	300	300	5,50%		30.6.2023	30.6.2024	СУБСИДИИ	
Арис Агро ЕООД	АГРИЯ ГРУП ХОЛДИНГ АД	148135254	СВЪРЗАНО ЛИЦЕ	100	100	5,50%		30.6.2023	30.6.2024	СУБСИДИИ	
БД Агри ЕООД	АГРИЯ ГРУП ХОЛДИНГ АД	148135254	СВЪРЗАНО ЛИЦЕ	1000	1000	5,50%		30.6.2023	30.6.2024	СУБСИДИИ	
БД Фарм ЕООД	АГРИЯ ГРУП ХОЛДИНГ АД	148135254	СВЪРЗАНО ЛИЦЕ	200	200	5,50%		30.6.2023	30.6.2024	СУБСИДИИ	
Бора Енерджи ЕООД	АГРИЯ ГРУП ХОЛДИНГ АД	148135254	СВЪРЗАНО ЛИЦЕ	6500	6500	5,00%	26.5.2016/28.05.2021/01.01.2023	31.5.2026			
	АГРИЯ ГРУП ХОЛДИНГ АД	148135254	СВЪРЗАНО ЛИЦЕ	5000	5000	5,00%	07.03.2022/01.01.2023	31.3.2027			
	АГРИЯ ГРУП ХОЛДИНГ АД	148135254	СВЪРЗАНО ЛИЦЕ	3000	633	5,00%	07.03.2023/03.01.2023	31.3.2028			
	КРИСТЕРА АД	103273795	СВЪРЗАНО ЛИЦЕ	200	200	5,00%	31.08.2022/03.01.2023	1.9.2024			
	КРИСТЕРА АД	103273795	СВЪРЗАНО ЛИЦЕ	250	250	5,00%	25.11.2022/03.01.2023	31.12.2024			
	КРИСТЕРА АД	103273795	СВЪРЗАНО ЛИЦЕ	2000	1548	5,00%	10.1.2023	31.1.2025			
Бора Инвест ЕООД	АГРИЯ ГРУП ХОЛДИНГ АД	148135254	СВЪРЗАНО ЛИЦЕ	5000	2346	5,00%	26.2.2016/25.02.2021/03.01.2023	26.2.2026			
	КРИСТЕРА АД	103273795	СВЪРЗАНО ЛИЦЕ	1000	1000	5,00%	26.09.2013/23.09.2021/03.01.2023	26.6.2026			
	КРИСТЕРА АД	103273795	СВЪРЗАНО ЛИЦЕ	5000	1182	5,00%	1.3.2019/03.01.2023	1.3.2024			
Грувър ЕООД	ЕТ КАМЕН ШИШКОВ	8601315380	НЕСВЪРЗАНО ЛИЦЕ	10000	4300	3,20%	04.08.2016/04.08.2021	4.8.2024			
Грувър ЕООД	АГРИЯ ГРУП ХОЛДИНГ АД	148135254	СВЪРЗАНО ЛИЦЕ	100	100	5,50%		30.6.2023	30.6.2024	СУБСИДИИ	
						0,00%					
Диасвет ЕООД	АГРИЯ ГРУП ХОЛДИНГ АД	148135254	СВЪРЗАНО ЛИЦЕ	150	150	5,50%		30.6.2023	30.6.2024	СУБСИДИИ	

Елит 86 ЕООД	АГРИЯ ГРУП ХОЛДИНГ АД	148135254	СВЪРЗАНО ЛИЦЕ	100	100	5,50%		30.6.2023	30.6.2024		СУБСИДИИ
Кехлибар ЕООД											
ЕЙ Джи Пропърти Инвест ЕООД	КОРН ТРЕЙД ЕООД	103647462	СВЪРЗАНО ЛИЦЕ	1000	978	5,00%	30.7.2022/03.01.2023		30.7.2024		
	КРИСТЕРА АД	103273795	СВЪРЗАНО ЛИЦЕ	2738	2738	5,50%		11.7.2023	31.7.2028		
Корн Стар ООД	АГРИЯ ГРУП ХОЛДИНГ АД	148135254	СВЪРЗАНО ЛИЦЕ	900	900	5,50%		30.6.2023	30.6.2024		СУБСИДИИ
	АГРИЯ ГРУП ХОЛДИНГ АД	148135254	СВЪРЗАНО ЛИЦЕ	164	164	5,00%		13.6.2023	31.12.2024		
Корн Трейд ЕООД	НЯМА					3,00%					
Кристера Агро	АГРИЯ ГРУП ХОЛДИНГ АД	148135254	СВЪРЗАНО ЛИЦЕ	2240	2240	5,50%		30.6.2023	30.6.2024		
	АГРИЯ ГРУП ХОЛДИНГ АД	148135254	СВЪРЗАНО ЛИЦЕ	5000	200	5,00%		4.1.2022	31.12.2027		
	АГРО ЕООД	103765583	СВЪРЗАНО ЛИЦЕ	1000	1000	5,00%	10.12.2019/29.12.2020/03.01.2023		31.12.2024		
	АГРО ЕООД	103765583	СВЪРЗАНО ЛИЦЕ	1000	1000	5,00%		01.08.2022/03.01.2023	31.12.2024		
	АГРО ЕООД	103765583	СВЪРЗАНО ЛИЦЕ	500	500	5,00%		19.08.2022/03.01.2023	31.12.2024		
	ЕЛИТ - 86 ЕООД	124718586	СВЪРЗАНО ЛИЦЕ	1000	1000	5,00%		01.08.2022/03.01.2023	31.12.2024		
	ЕЛИТ - 86 ЕООД	124718586	СВЪРЗАНО ЛИЦЕ	1000	354	5,00%		22.11.2022/03.01.2023	31.12.2024		
	ГРУВЪР ЕООД	200673632	СВЪРЗАНО ЛИЦЕ	10000	4300	5,00%	26.09.2016/05.01.2017/02.01.2018/02.01.2018/20.12.2021/03.01.2023		31.12.2024		
	ГРУВЪР ЕООД	200673632	СВЪРЗАНО ЛИЦЕ	1000	775	5,00%		3.1.2023	31.12.2024		
	БД ФАРМ ЕООД	175429573	СВЪРЗАНО ЛИЦЕ	4500	3395	5,00%	16.11.2017/16.12.2017/02.01.2018/28.12.2018/27.12.2019/29.12.2019		31.12.2024		
	ДИАСВЕТ ЕООД	117595265	СВЪРЗАНО ЛИЦЕ	2500	1683	5,00%	01.08.2022/03.01.2023		31.12.2024		
	АГРА ЕАД	124690525	СВЪРЗАНО ЛИЦЕ	4500	4500	5,00%	01.12.2017/02.01.2018/01.09.2018/18.12.2019/14.01.2019/16.12.2019		31.12.2024		
	АГРА ЕАД	124690525	СВЪРЗАНО ЛИЦЕ	2000	1618	5,00%	08.11.2022/03.01.2023		31.12.2024		
	АРИС-АГРО ЕООД	124608460	СВЪРЗАНО ЛИЦЕ	1300	1300	5,00%	10.04.2020/01.12.2020/03.01.2023		31.12.2024		
	АРИС-АГРО ЕООД	124608460	СВЪРЗАНО ЛИЦЕ	100	40	5,00%	3.1.2023		31.12.2024		
	ТОНИ - М ЕООД	124620498	СВЪРЗАНО ЛИЦЕ	2000	1193	5,00%	16.12.2019/03.01.2023		31.12.2024		
	ТОНИ - М ЕООД	124620498	СВЪРЗАНО ЛИЦЕ	500	434	5,00%	01.08.2022/03.01.2023		31.12.2024		
	ТОНИ - М ЕООД	124620499	СВЪРЗАНО ЛИЦЕ	500	200	5,00%	18.9.2023		31.12.2023		
	БД АГРИ ЕООД	103960661	СВЪРЗАНО ЛИЦЕ	1500	1500	5,00%	05.05.2020/01.03.2021/03.01.2023		31.12.2024		
	БД АГРИ ЕООД	103960662	СВЪРЗАНО ЛИЦЕ	1100	1100	5,00%	20.06.2022/03.01.2023		31.12.2024		
	БД АГРИ ЕООД	103960663	СВЪРЗАНО ЛИЦЕ	2000	1359	5,00%	28.8.2023		31.12.2024		
Кристера АД	БД ФАРМ ЕООД	175429573	СВЪРЗАНО ЛИЦЕ	5000	0	5,00%	23.12.2021/03.01.2023		31.12.2024		
Силк Газ БГ ЕООД	АГРИЯ ГРУП ХОЛДИНГ АД	148135286	СВЪРЗАНО ЛИЦЕ	2000	2000	5,00%	1.3.2022/03.01.2023		1.3.2027		
	АГРИЯ ГРУП ХОЛДИНГ АД	148135286	СВЪРЗАНО ЛИЦЕ	2000	2000	5,00%	20.6.2022/03.01.2023		30.6.2027		
	АГРИЯ ГРУП ХОЛДИНГ АД	148135286	СВЪРЗАНО ЛИЦЕ	2000	632	5,00%	26.7.2022/03.01.2023		31.7.2027		
	КОРН ТРЕЙД ЕООД	103746472	СВЪРЗАНО ЛИЦЕ	2000	1080	5,00%	04.03.2022/02.01.2023		31.12.2023		
Тера Протект ЕООД	КРИСТЕРА АД	103273795	СВЪРЗАНО ЛИЦЕ	200	50	5,00%		15.09.2022/03.01.2023	15.9.2023		
	КРИСТЕРА АД	103273795	СВЪРЗАНО ЛИЦЕ	400	199	5,00%		2.12.2022	31.12.2024		
Тони М ЕООД	АГРИЯ ГРУП ХОЛДИНГ АД	148135286	СВЪРЗАНО ЛИЦЕ	200	200	5,50%		30.6.2023	30.6.2024		СУБСИДИИ

За Агрива Груп Холдинг АД Emil Veselinov Raykov
 Емил Райков - изпълнителен директор

Digitally signed by Emil Veselinov
 Raykov
 Date: 2023.10.26 14:13:50 +03'00'